

¿A QUE HACE REFERENCIA ESTE PROTOCOLO?

El protocolo de evacuación del hospital Dr. Dino Stagno Maccioni hace referencia a las diferentes emergencias que se pueden presentar dentro de las dependencias.

A su vez este indica como tiene que actuar el funcionario ante cada uno de estos acontecimientos no deseados, ya sea para:

- Incendio
- Sismo o terremoto
- Inundaciones
- Artefacto explosivo

¿A QUIEN ESTA DIRIGIDO EL PROTOCOLO DE EVACUACIÓN?

Este se encuentra dirigido a todos los funcionarios que realicen actividades dentro de este establecimiento de salud, los cuales deberán conocer y aplicar el protocolo ante una emergencia



RESPONSABLES DE EJECUCIÓN Y SUPERVISIÓN

Para la ejecución correcta del protocolo de evacuación se debe conocer a cada responsable dentro de la cadena con el fin de que esta funcione correctamente y no se rompa.

- Prevencionista de Riesgos.
- Medico de turno
- Jefe de Servicio o suplente
- Matrona o Matron de turno
- Enfermero o Enfermera de turno
- Profesionales, Técnicos, Administrativos y auxiliares

Cada una de estas personas cumplirá un rol fundamental para de este modo lograr el objetivo de minimizar riesgos ante una situación de emergencia.

ACTIVACION DEL PLAN DE EVACUACIÓN

La activación del plan se realizara cuando una amenaza ponga en riesgo inminente a los funcionarios y usuarios del hospital Dr. Dino Stagno Maccioni.



PRIORIDAD AL EVACUAR

La prioridad al momento de evacuación las dependencias del Hospital Dr. Dino Stagno Maccioni se deberá llevar a cabo de la siguiente forma.

1. Pacientes autovalentes, a quienes se les indicara las vías de evacuación.
2. Pacientes dependientes moderados, a quienes se les asistirá por parte del personal.
3. Pacientes con dependencia total.
4. Funcionarios.

Será el jefe de servicio respectivo en horario hábil o Matron(a) y Enfermero(a) de urgencia en horario no hábil, quienes organicen la salida de los pacientes y funcionarios.

ZONAS DE SEGURIDAD

Las zonas de seguridad son todos aquellos lugares destinados a resguardar la integridad física de los ocupantes del Hospital Dr. Dino Stagno M. ante una situación de emergencia, las cuales se identifican con el siguiente letrero y existe un total de 6 zonas de Seguridad.



COMO ACTUAR ANTE UNA EMERGENCIA

1. Quien detecte la emergencia deberá comunicarlo al teléfono de emergencia.
2. Si los responsables deciden realizar evacuación esta será comunicada mediante los sistemas primarios o secundarios
3. De indicarse evacuación todos deben dirigirse a su zona de seguridad.
4. Una vez que se encuentre en la zona de seguridad esperar instrucciones.

Zona de seguridad	Ubicación
Zona de seguridad nº 1	Frontis del hospital

Zona de seguridad nº 2	Área verde fuera de urgencia
Zona de seguridad nº 3	Área verde costado salida de SOME
Zona de seguridad nº 4	Patio interior entre medicina y dental.
Zona de seguridad nº 5	Patio lado bodega leche
Zona de seguridad nº 6	Área verde frente al jardín infantil

SISTEMA DE COMUNICACIÓN

El sistema de comunicación para dar aviso de un acontecimiento no deseado será:

1. Llamar el número de emergencia 455597 o al 976428904 en horario de lunes a jueves desde las 08:00 a 17:00 y viernes hasta las 16:00 horas, fin de semanas festivos y después de la jornada de trabajo llamar al número 459925
2. Identificarse por su nombre
3. Indicar el tipo de emergencia (incendio, inundación otro)
4. Indicar sector o lugar exacto del suceso
5. Esperar instrucciones

VIAS DE EVACUACIÓN

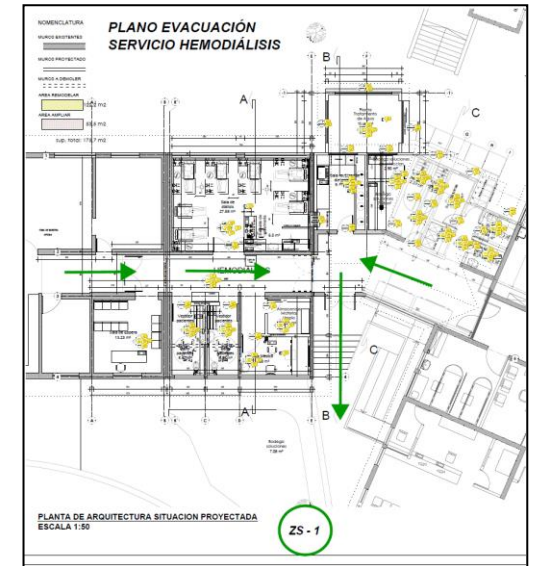

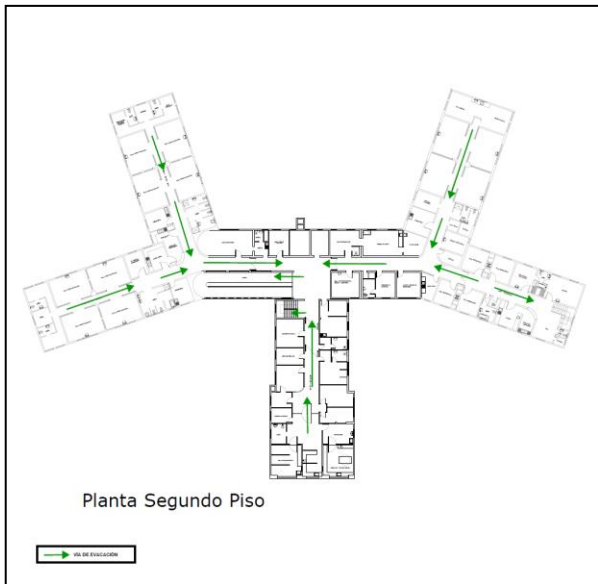
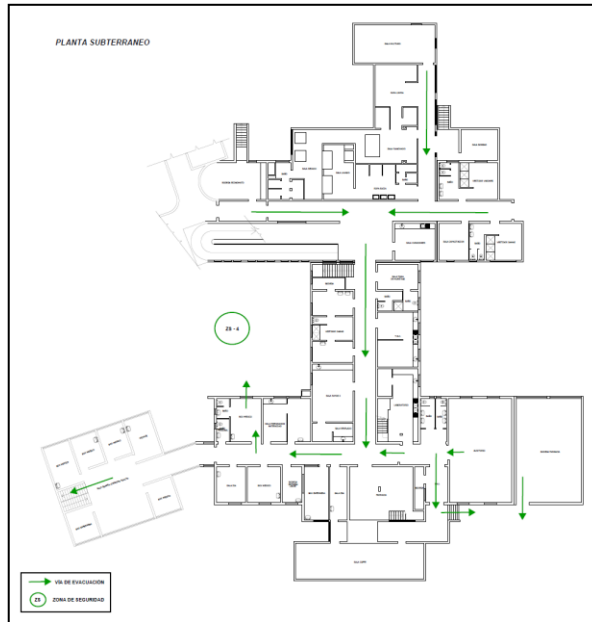
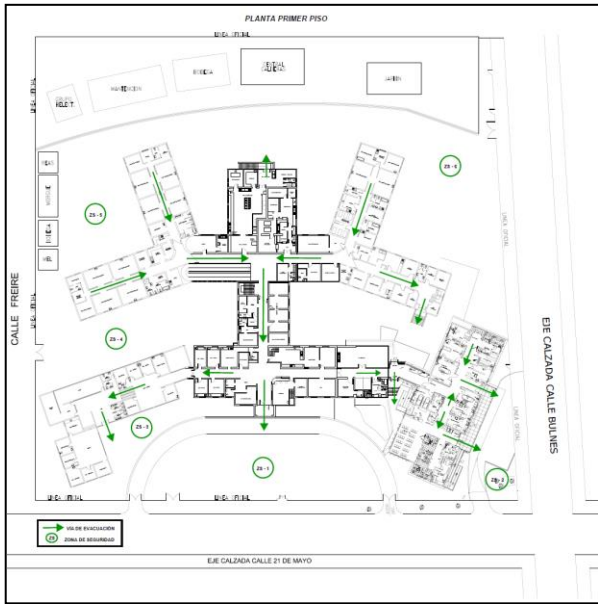

PROTOCOLO DE EVACUACIÓN ANTE EMERGENCIAS HOSPITAL DR. DINO STAGNO MACCIONI



Unidad Prevención de Riesgos
Hospital Dr. Dino Stagno Maccioni
Traiguén Novena Región

